信頼 創造 奉仕

アイチの 平成25年 価格表

水管理・集中検針・料金システム・熱管理・その他

表示価格は消費税抜きの価格です。消費税は別途申し受けます。

JIS適合商品

S&S
センサー システム アンド サービス

愛知時計電機株式会社

水管理

◎小型水道メーター ―― 1
◎大型水道メーター ―― 2
◎遠隔式水道メーター
パルス発信式水道メーター ―― 3
パルス発信式水道メーター用　受信器･変換器 ―― 3

水管理・集中検針

◎遠隔式水道メーター
記憶装置式水道メーター（スター方式･バス方式） ―― 4
集中検針盤 ―― 4
付属品 ―― 4
電子式水道メーター ―― 5
呼出装置付集中検針盤 ―― 5
電子式水道メーター用　受信器 ―― 5
集中検針盤 ―― 6
フリーバス方式集中検針盤 ―― 6
電子式水道メーター ―― 6

集中検針・料金システム

◎集中検針･料金票発行システム ―― 7

熱管理

◎現地式水道メーター
温水メーター ―― 8
積算熱量計 ―― 8
温泉メーター ―― 8
◎遠隔式メーター
パルス発信式温水メーター ―― 9
電文出力式温水メーター ―― 9
パルス発信式積算熱量計 ―― 9

◎その他流量計 ―― 10･11
◎メーター用接続金具･付属品 ―― 12

小型水道メーター

SDシリーズ

アジャスタブル・ディスプレー
見やすい方向に表示部が回転します。

クリア・ディスプレー
鮮明で見やすい乾式表示です。

ハイ・クォリティー
信頼性の高い新型計量部です。

■ 小口径

SD25

（円）

型　式	口径(mm)	本体(パッキン付)	ガス管用金具付	ビニール用金具付
SD	13	13,500	15,130	14,470
	13L	14,000	15,630	14,970
	20	25,800	28,500	27,330
	25	27,000	31,280	29,220

■ 中口径

PD30

（円）

型　式	口径(mm)	本体(パッキン付)	ガス管用金具付	ビニール用金具付
PD	30	45,000	52,770	48,840
	40	52,500	61,100	57,430

■ 大容量タイプ

PDY40

（円）

型　式	口径(mm)	本体(パッキン付)	ガス管用金具付	ビニール用金具付
PDY	40	86,500	95,100	91,430
	50	118,000	131,400	125,470

大型水道メーター

■ 電磁式水道メーター SU/SY(計量法対応)

SU40

JIS適合商品
R=160
新発売

SU75

JIS適合商品
R=160

SY50

JIS適合商品
R=400

可動部がなくすぐれた耐久性！

(円)

型　式	口径(mm)	現地式本体 SU−H−N (パッキン付)	遠隔式本体(パッキン付) 単位パルス出力 SU−H−L·M	遠隔式本体(パッキン付) 専用電文 SU−H−C
SU (ねじ接続方式)	40	430,000	483,000	551,000
	50	462,000	515,000	583,000

※ 遠隔式はコード10ｍ付。
※ 遠隔式専用電文は受信器（**SR-4DP**）含む。
※ 40mmガス管用金具付は8,600円加算、ビニール用金具付は4,930円加算してください。
※ 50mmガス管用金具付は13,400円加算、ビニール用金具付は7,470円加算してください。

(円)

型　式	口径(mm)	現地式本体 SU−JN (BNP付)	遠隔式本体(BNP付) 単位パルス出力 SU-JL·JM	遠隔式本体(BNP付) 専用電文 SU-JC
SU (フランジ挟込み方式)	50	462,000	515,000	583,000
	65	513,000	566,000	634,000
	75	545,000	598,000	666,000
	100	600,000	653,000	721,000
	125	727,000	780,000	848,000
	150	866,000	919,000	987,000
	200	947,000	1,000,000	1,068,000
SU (フランジ接続方式)	250	1,139,000	1,192,000	1,260,000
	300	1,335,000	1,388,000	1,456,000
	350	1,654,000	1,707,000	1,775,000
SY (フランジ接続方式) 上水フランジ	50	532,000	585,000	653,000
	75	606,000	659,000	727,000
	100	690,000	743,000	811,000
	150	996,000	1,049,000	1,117,000

※ 遠隔式はコード10ｍ付。
※ 遠隔式専用電文は受信器（**SR-4DP**）含む。
※ 口径50～200mmはパッキン装着済み。

ATW50

JIS適合商品
R=100

粉体塗装で錆をシャットアウト！

(円)

型　式	口径(mm)	本体(BNP付)	合フランジB·N·P付	短管付	短管+合フランジB·N·P付
ATW (上水フランジ)	50	295,000	306,000	307,000	318,000
	65	343,000	355,000	357,000	369,000
	75	357,000	370,000	372,000	385,000
	100	452,000	467,000	470,000	485,000
ATW (JIS10Kフランジ)	50	325,000	336,000	337,000	349,000
	65	378,000	390,000	392,000	404,000
	80	387,000	400,000	402,000	415,000
	100	478,000	493,000	496,000	512,000

TU50

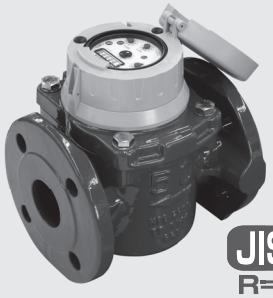

JIS適合商品
R=40

指示が読みやすく大流量の計測に最適！

(円)

型　式	口径(mm)	本体(BNP付)	合フランジB·N·P付
TU (JIS10Kフランジ)	50	284,000	295,000
	65	331,000	343,000
	80	367,000	380,000
	100	443,000	458,000

遠隔式水道メーター

■ パルス発信式水道メーター

FMDS20

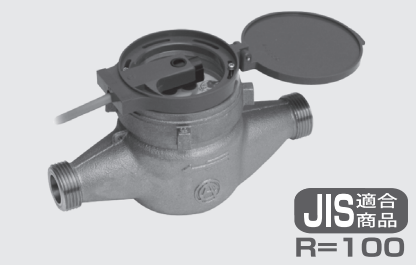

コード1.5m付（円）

型　式	口径(mm)	本体(パッキン付)	ガス管用金具付	ビニール用金具付
FMDS	13	28,100	29,730	29,070
FMDSL	13	28,800	30,430	29,770
FMDS	20	40,200	42,900	41,730
	25	41,800	46,080	44,020
	30	60,400	68,170	64,240
	40	71,300	79,900	76,230
FMDY	40	105,000	113,600	109,930
	50	222,900	236,300	230,370

※ コードの長さ延長については、別途問い合わせ願います。

FATW50

コード10m付（円）

型　式	口径(mm)	本体(BNP付)	合フランジB･N･P付	短管付	短管+合フランジF･B･N･P付
FATW（上水フランジ）	50	396,000	407,000	408,000	419,000
	65	433,000	445,000	447,000	459,000
	75	460,000	473,000	475,000	488,000
	100	554,000	569,000	572,000	587,000
FATW（JIS10Kフランジ）	50	406,000	417,000	418,000	430,000
	65	448,000	460,000	462,000	474,000
	80	465,000	478,000	480,000	493,000
	100	564,000	579,000	582,000	598,000

FTU50

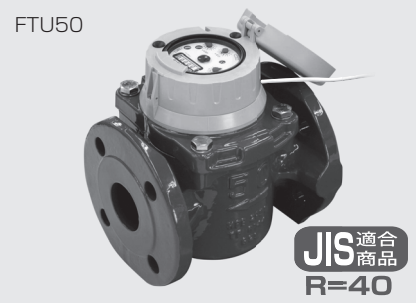

コード10m付（円）

型　式	口径(mm)	本体(BNP付)	合フランジB･N･P付
FTU（JIS10Kフランジ）	50	339,000	350,000
	65	380,000	392,000
	80	415,000	428,000
	100	490,000	505,000

■ パルス発信式水道メーター用受信器・変換器

●個別型受信器

RM09-93

RM09 - 93
DC3V
30,400円

●パルス変換器

TA6-2HG

（円）

型　式	価　格
TA6 - 2HG	24,000

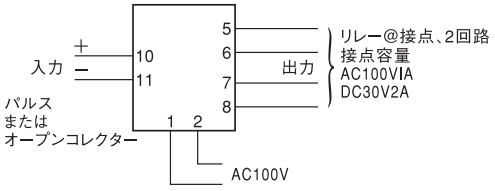

遠隔式水道メーター

■ 記憶装置式水道メーター（スター方式・バス方式）

ESDS20

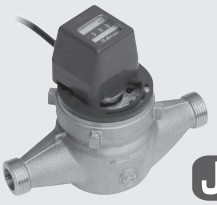

コード1.5m付（円）

型　式	口径(mm)	本体(パッキン付)	ガス管用金具付	ビニール用金具付
ESDS	13	39,400	41,030	40,370
ESDSL	13	40,200	41,830	41,170
ESDS	20	52,100	54,800	53,630
	25	54,200	58,480	56,420
	30	71,000	78,770	74,840
	40	80,300	88,900	85,230

● 押ボタン式集中検針盤（屋内用）

内蔵電池で8年間稼働!

PI30-Ⅱ

PI－Ⅱ〈押ボタン方式〉　（円）

戸　数	価　格	外径寸法(H×W×D)(mm)	戸　数	価　格	外径寸法(H×W×D)(mm)
10	582,000	250×270×100	110	1,238,000	480×610×100
20	641,000		120	1,333,000	
30	696,000	440×310×100	130	1,393,000	700×610×100
40	755,000		140	1,452,000	
50	853,000	480×460×100	150	1,520,000	
60	911,000		160	1,614,000	
70	1,007,000		170	1,818,000	
80	1,064,000		180	1,876,000	
90	1,123,000	480×610×100	190	1,933,000	700×780×100
100	1,180,000		200	1,992,000	

※**1.**標準色（日塗工**H5-309**）以外は**20,000円**加算してください。
2.屋外仕様は上記価格に**20%**加算してください。
3.工事費・総合調整費等は別途お見積もりいたします。

● 集中検針盤（屋内用）

AR-ⅡΣ

AR－ⅡΣ〈スター方式〉　（円）

戸　数	価　格	外径寸法(H×W×D)(mm)
16	804,000	530×450×200
20	823,000	
30	900,000	
40	971,000	
50	1,092,000	

※住戸数が50戸以上は別途お見積もりいたします。

1.端末伝送器含む。
2.端末伝送器内蔵型は別途お見積もりいたします。
3.標準色（日塗工**H5-309**）以外は別途**20,000円**加算してください。
4.屋外型は別途**90,000円**加算してください。
5.プリンター内蔵の場合、**200,000円**加算してください。

AR－ⅡΣ〈バス方式〉　（円）

戸　数	価　格	外径寸法(H×W×D)(mm)
1CH	710,000	450×450×135
2CH	722,000	
3CH	736,000	
4CH	747,000	
5CH	760,000	
6CH	771,000	
7CH	785,000	
8CH	798,000	
9CH	810,000	
10CH	823,000	

1.1CHで最大**256戸**まで接続可能です。
2.標準色（日塗工**H5-309**）以外は別途**20,000円**加算してください。
3.屋外型は別途**90,000円**加算してください。
4.端末伝送器(RT16-E5)は別途要。
5.プリンター内蔵の場合、**200,000円**加算してください。

● 付属品

端末伝送器

端末伝送器　（円）

型　式	価　格	外径寸法(H×W×D)(mm)
RT16-E5	89,200	250×200×50

※メーター最大16個に1台接続。

（円）

品　名	価　格	備　考
プリンター用紙	11,400	1箱5巻
端子ボックス	840	3線用
	1,640	5線用

遠隔式水道メーター

■ 電子式水道メーター

EDS20

コード1.5m付　受信器は含みません（円）

型　式	口径(mm)	本体(パッキン付)	ガス管用金具付	ビニール用金具付
EDS	13	42,300	43,930	43,270
EDSL	13	43,500	45,130	44,470
EDS	20	56,200	58,900	57,730
	25	57,300	61,580	59,520
	30	75,500	83,270	79,340
	40	85,700	94,300	90,630

大容量タイプ！

コード1.5m付　受信器は含みません（円）

型　式	口径(mm)	本　体	ガス管用金具付	ビニール用金具付
EDY	40	130,000	138,600	134,930
	50	257,000	270,400	264,470

EATW50

広範囲流量の計測に最適！

コード1.5m付　受信器は含みません（円）

型　式	口径(mm)	本体(BNP付)	合フランジB･N･P付	短管付	短管+合フランジF･B･N･P付
EATW（上水フランジ）	50	405,000	416,000	417,000	428,000
	65	435,000	447,000	449,000	461,000
	75	468,000	481,000	483,000	496,000
	100	562,000	577,000	580,000	595,000

コード1.5m付　受信器は含みません（円）

型　式	口径(mm)	本体(BNP付)	合フランジB･N･P付	短管付	短管+合フランジF･B･N･P付
EATW（JIS10Kフランジ）	50	425,000	436,000	437,000	448,000
	65	473,000	485,000	487,000	499,000
	80	488,000	501,000	503,000	516,000
	100	589,000	604,000	607,000	622,000

● 呼出装置付集中検針盤（屋内型）

PE

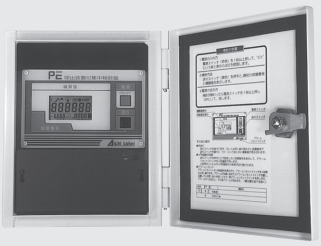

内蔵電池で8年間稼働!

（円）

型　式	接続最大メータ個数	価　格	外径寸法(H×W×D)(mm)
PE12	12	333,000	250×200×70
PE30	30	516,000	250×300×70

※屋外仕様は、上記価格に20%加算してください。

● 電子式水道メーター用個別受信器

QA8D

リチウム電池で8年間駆動！

（円）

型　式	価　格
QA8D-1R	45,600

● 集中検針盤（屋内用）

AR-Ⅶ

※プリンターはオプションです

AR－Ⅶ〈スター方式〉

（円）

戸　数	価　格	外径寸法（H×W×D）（mm）
64戸	1,366,000	450×380×150
128戸	1,973,000	550×450×150

※1

AR－Ⅶ〈バス方式〉

（円）

価　格	外径寸法（H×W×D）（mm）
759,000	450×380×150

※2

AR－Ⅶ〈バス・スター方式〉

（円）

価　格	外径寸法（H×W×D）（mm）
1,630,000	450×380×150

※2

※1
1.端末伝送器含む。
2.端末伝送器内蔵型は別途お見積もりいたします。
3.標準色（日塗工H5-309）以外は別途20,000円加算してください。
4.屋外型は別途90,000円加算してください。
5.プリンター内蔵の場合、200,000円加算してください。

※2
1.メーター数は最大800個まで接続可能です。
2.標準色（日塗工H5-309）以外は別途20,000円加算してください。
3.屋外型は別途90,000円加算してください。
4.端末伝送器（RT-16）は別途要（RT16-F8）。
5.プリンター内蔵の場合、200,000円加算してください。

端末伝送器

端末伝送器

（円）

型　式	価　格	外径寸法（H×W×D）（mm）
RT16-F8	144,000	250×200×50

● フリーバス方式集中検針盤（屋内用）

AR-Ⅳ

※プリンターはオプションです

中継器

AR－Ⅳ

（円）

戸　数	価　格	外径寸法（H×W×D）（mm）	戸　数	価　格	外径寸法（H×W×D）（mm）
10	1,008,000	450×380×150	140	1,760,000	450×380×150
20	1,034,000		150	1,826,000	
30	1,060,000		160	1,918,000	
40	1,113,000		170	2,024,000	
50	1,153,000		180	2,116,000	
60	1,192,000		190	2,222,000	
70	1,245,000		200	2,328,000	
80	1,298,000		210	2,420,000	
90	1,364,000		220	2,512,000	
100	1,430,000		230	2,618,000	
110	1,536,000		240	2,724,000	
120	1,628,000		250	2,816,000	
130	1,694,000				

※プリンター内蔵の場合、200,000円加算してください。

中継器

（円）

型　式	価　格
RT08－B8	300,000

■ 電子式水道メーター（フリーバス用）

ESD20

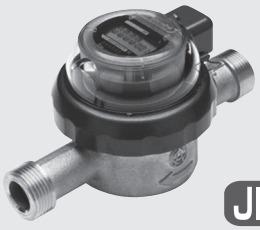

JIS適合商品
R=100

コード1.5m付　受信器は含みません（円）

型　式	口径（mm）	本体（パッキン付）	ガス管用金具付	ビニール用金具付
ESD	20	56,200	58,900	57,730
	25	57,300	61,580	59,520

集中検針・料金システム

■ 中小ビル向け集中検針・料金表発行システム

アメリスDM

NEW

アメリス AMELIS Data Management DM

【検針盤】スター・バス方式共通

型　式	価格(円)	仕　様	外径寸法(H×W×D)(mm)
CO8－2－2－0	1,600,000	接続メーター数:パルス式 最大64台*1	550×450×160

＊1 検針盤に直接接続できるメーター数です。
（64台以上は下記にて対応いたします。）

【スター方式】
（パルス入力）

型　式	価格(円)	仕　様	外径寸法(H×W×D)(mm)
CO8－2－3－0	1,800,000	接続メーター数　最大96台	550×450×160
CO8－2－4－0	2,000,000	接続メーター数　最大128台	

（パルス入力＋8bit電文入力）

型　式	価格(円)	仕　様	外径寸法(H×W×D)(mm)
CO8－2－2－1	1,850,000	接続メーター数　最大96台 （パルス式64台+8bit電文式32台）	550×450×160
CO8－2－2－2	2,050,000	接続メーター数　最大128台 （パルス式64台+8bit電文式64台）	

検針端末ユニット

【バス方式：検針端末ユニット】*2

型　式	価格(円)	仕　様	外径寸法(H×W×D)(mm)
PO8－04－2	100,000	検針端末ユニット　パルス4点入力	155×200×48
PO8－16－2	200,000	検針端末ユニット　パルス16点入力	232×200×51
PO8－32－2	265,000	検針端末ユニット　パルス32点入力	
PO8－D8－2	265,000	検針端末ユニット　8bit電文16点入力	

＊2
・メーターは、最大900台まで管理可能。
・検針端末ユニットは最大300台の混在接続が可能。

■ 前払い方式集中検針・料金表発行システム

プリペイ

PREPAY

型　式	価格(円)	仕　様	外径寸法(H×W×D)(mm)
CO4-1	1,815,000	センターユニット	700×500×208
AI-HRO-40A	40,000	コントローラー	155×200×48 （露出部分のみ）
AI-HTO-40A	12,000	カウンター	120×116×17 （露出部分のみ）

※ 使用可能金種は千円札のみ。
２千円札・５千円札・１万円札対応、カードリーダー付は別途お見積もりいたします。

現地式メーター

■ 温水メーター

PHD20

（円）

型　式	口径（mm）	本体（温水パッキン付）	金具付
PHS	13	32,400	34,030
PHB	13	33,300	34,930
PHD	20	46,300	49,000
	25	50,000	54,280
PHDY	30	66,600	74,370
	40	86,300	94,900

PHTW50

（円）

型　式		口径（mm）	本体（温水パッキン付）	合フランジB･N･P付
PHTW（JIS 10K フランジ）	鉛レス銅合金	50	301,200	312,200
		65	380,000	392,000
		80	429,000	442,000
		100	506,900	521,900
	FCD	125	550,400	566,400
		150	781,800	800,800
		200	985,800	1,012,800

最高使用温度　**100℃**

■ 積算熱量計（カロリーメーター）

EHDYH20

（円）

型　式	口径（mm）	本体（パッキン付）	保護管（EP-05F付）	保護管・取付金具付
EHB（S）N	13	83,800	86,200	87,830
EHDYH	20	103,600	106,000	108,700
	25	111,400	113,800	118,080
	30	129,500	131,900	139,670
EHDY	40	135,000	137,400	146,000

※冷暖房兼用型・公称温度差**20℃**
　温度センサー**1.5m**付

EHTW

（円）

型　式	口径（mm）	本体（BNP付）	保護管（EP-02A）付	保護管・合F付
EHTW（JIS10Kフランジ）	50	360,000	372,000	383,000
	65	417,300	429,300	441,300
	80	440,000	452,000	465,000
	100	517,700	529,700	544,700
	125	586,600	598,600	614,600
	150	864,100	876,100	895,100
	200	1,011,000	1,023,000	1,050,000

※冷暖房兼用型・公称温度差**20℃**
　温度センサー**3.0m**付

■ 温泉メーター

TDH20

（円）

型　式	口径（mm）	本体（パッキン付）	金具付
TDH	13	35,600	37,230
	20	46,700	49,400
	25	49,900	54,180

遠隔式メーター

■ パルス発信式温水メーター

FPHDY

コード5m付（円）

型　式	口径(mm)	本体(温水パッキン付)	金具付
FPHS	13	45,500	47,130
FPHB	13	46,600	48,230
FPHD	20	59,200	61,900
	25	63,000	67,280
FPHDY	30	79,400	87,170
	40	99,500	108,100

FPHTW50

コード5m付（円）

型　式		口径(mm)	本体(温水パッキン付)	合フランジB･N･P付
FPHTW (JIS10K フランジ)	鉛レス銅合金	50	381,900	392,900
		65	435,300	447,300
		80	462,500	475,500
		100	540,400	555,400
	FCD	125	580,300	596,300
		150	811,400	830,400
		200	1,016,000	1,043,000

■ 電文出力式温水メーター

DPHS13

（円）

型　式	口径(mm)	本体(温水パッキン付)	金具付
DPHS	13	50,600	52,230
DPHB	13	51,400	53,030
DPHD	20	64,800	67,500
	25	68,600	72,880
DPHDY	30	85,300	93,070
	40	105,000	113,600

■ パルス発信式積算熱量計（カロリーメーター）

EHDYH20

（円）

型　式	口径(mm)	本体(パッキン付)	保護管(EP-05F)付	保護管・取付金具付
EHB(S)N	13	98,000	100,400	102,030
EHDYH	20	117,500	119,900	122,600
	25	125,200	127,600	131,880
	30	144,000	146,400	154,170
EHDY	40	160,000	162,400	171,000

※冷暖房兼用型・公称温度差20℃
温度センサー1.5m付
受信器は含みません

EHTW50

（円）

型　式	口径(mm)	本体(BNP付)	保護管(EP-02A)付	保護管・合F付
EHTW (JIS10Kフランジ)	50	375,500	387,500	398,500
	65	432,900	444,900	456,900
	80	455,600	467,600	480,600
	100	533,300	545,300	560,300
	125	602,200	614,200	630,200
	150	879,700	891,700	910,700
	200	1,026,000	1,038,200	1,065,200

※冷暖房兼用型・公称温度差20℃
温度センサー3.0m付
受信器は含みません

その他流量計

■ オイルメーター

灯油・軽油・重油の計測に最適！

（円）

型　式	口径（mm）	本　体	F・B・N・P付	Yスト・F・B・N・P付
OF－P（フランジタイプ）	15	69,000	73,000	85,000
	20	84,000	89,000	104,000
	25	114,000	122,000	143,000

（円）

型　式	口径（mm）	本　体	Y型ストレーナ付	Y型ストレーナ本体価格
OF－PR（ネジ込みタイプ）	15	66,000	71,000	5,000
	20	80,000	86,000	6,000

※最高使用温度は80℃です。　〔2012年7月1日　価格改定〕

■ 電子式オールプラスチックメーター

純水・各種薬液の計測に最適！

（円）

型　式	口径（mm）	本体（TSユニオン付）
ECX	20	106,000
	25	113,000
	40	204,000
	50	215,000

※使用周囲温度範囲は0～40℃です。
　パルス出力付きは、上記価格に5,000円加算してください。　※標準:コード1.5m付

■ 流量センサー ND・NWシリーズ

各種薬液の計測に最適！

（円）

液種	ケース材質	表示	型式	口径(mm)	価格
薬液(※1)	フッ素樹脂(ETFE)	表示なし	ND05-TATAAA-RC	5	18,000
			ND10-TATAAA-RC	10	19,000
		瞬時・積算流量(※2)	NW05-TTN	5	55,000
			NW10-TTN	10	56,000
水・薬液（弱腐食性液※1）	ポリプロピレン(PP)	表示なし	ND05-PATAAC-RC（※3）	5	17,000
			ND10-PATAAA-RC	10	18,000
			ND10-PATAAC-RC（※3）	10	22,000
			ND20-PATAAA-RC	20	19,000
			ND20-PATAAC-RC（※3）	20	23,000
		瞬時・積算流量(※2)	NW05-PTN	5	52,000
			NW10-PTN	10	53,000
			NW10-PTN-4（※3）	10	57,000
			NW20-PTN	20	54,000
			NW20-PTN-4（※3）	20	58,000
水・温水	ノリル（変性PPO）	表示なし	ND05-NATAAC-RC（※3）	5	16,000
			ND10-NATAAA-RC	10	18,000
			ND20-NATAAA-RC	20	19,000
		瞬時・積算流量(※2)	NW05-NTN	5	52,000
			NW10-NTN	10	53,000
			NW20-NTN	20	54,000

※1. 詳細は別途問い合わせ願います。
※2. 瞬時・積算タイプのパルス（オープンドレイン 2芯）出力付き（型式NW-WP）は、
　　上記価格に3,000円加算してください。
※3. 接液部のマグネットがカバーに覆われた非接液タイプ。

■ 微少流量センサー　OFシリーズ

瞬時・積算タイプ

純水・化学液体・油類の微少計測に最適！

（円）

液　種	表　示	出力仕様	型　式	口径（mm）	価　格
冷温水・灯油 軽油・重油	表示なし	電圧パルス出力 （3芯）	OF05ZAT-AR	5	24,000
			OF10ZAT-AR	10	27,000
		オープンコレクター出力 （4芯）	OF05ZAT-MR	5	29,000
			OF10ZAT-MR	10	32,000
	瞬時・積算流量 （※2）	出力なし	OF05ZAWN	5	61,000
			OF10ZAWN	10	62,000
薬 液 （※1）	表示なし	電圧パルス出力 （3芯）	OF05ZZT-AR	5	31,000
			OF10ZZT-AR	10	33,000
		オープンコレクター出力 （4芯）	OF05ZZT-MR	5	36,000
			OF10ZZT-MR	10	38,000
	瞬時・積算流量 （※2）	出力なし	OF05ZZWN	5	65,000
			OF10ZZWN	10	66,000

※1．詳細は別途問い合わせ願います。
※2．瞬時・積算タイプのパルス（オープンドレイン 2芯）出力付き（型式OF-WP）は、
上記価格に3,000円加算してください。

メーター用接続金具・付属品

■ 水道メーター用接続金具

小　　型
メーター用

ガス管用金具

13mm 用　　20mm 用

ビニル管用金具

25mm 用

パッキン

13mm 用　　20mm 用

（円）

口径（mm）	ガス管用金具（2個1セット）	ビニル管用金具（2個1セット）	パッキン1組（2枚1組）
13	1,630	970	50
20	2,700	1,530	60
25	4,280	2,220	90
30	7,770	3,840	160
40	8,600	4,930	200
50	13,400	7,470	300

※パッキンの材質は合成ゴム（NBR）

大　　型
メーター用

合フランジ

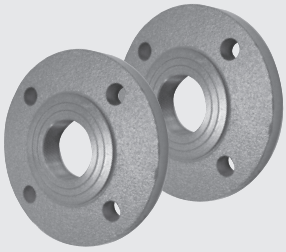

50mm 用

パッキン(標準)

50mm 用

（円）

口径（mm）	合フランジ（2枚1組）ボルト、ナット、パッキン
50	11,000
65	12,000
75（80）	13,000
100	15,000
125	16,000
150	19,000
200	27,000
250	34,000
300	42,000
350	50,000

※合フランジの材質はJIS G5501のFC200
※ボルト・ナットの材質はSS400
※パッキンの材質は合成ゴム（NBR）

■ 温水メーター用パッキン

小　　型
メーター用

パッキン

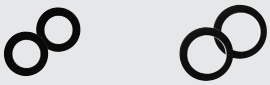

13mm 用　　20mm 用

（円）

口径（mm）	パッキン1組（2枚1組）
13	70
20	100
25	230
30	400
40	440

※パッキンの材質は合成ゴム（EPDM）

■ 付属品

●保温カバー

（円）

区　分	材質／口径	発泡スチロール製	ポリウレタン製
平型メーター	13m/m	1,800	2,600
	20・25m/m	2,200	3,000
遠隔メーター	13m/m	2,000	2,800
	20・25m/m	2,400	3,200

■メモ

愛知時計電機株式会社

〒456-8691　名古屋市熱田区千年一丁目2番70号
URL:http://www.aichitokei.co.jp

お問い合わせは、お近くの各支店、営業所へ

札幌支店	**〒060-0042**	**札幌市中央区大通西十五丁目２番地９**	**TEL 011-642-9500**	**FAX 011-640-2001**
釧路営業所	〒085-0037	釧路市柳町９番９号	TEL 0154-23-7859	FAX 0154-31-0095
仙台支店	**〒983-0034**	**仙台市宮城野区扇町六丁目１番 19 号**	**TEL 022-258-1181**	**FAX 022-259-2510**
青森営業所	〒030-0121	青森市妙見三丁目１番 15 号	TEL 017-738-7531	FAX 017-738-8974
盛岡営業所	〒020-0121	盛岡市月が丘一丁目 11 番 43 号	TEL 019-646-8836	FAX 019-646-8880
東京支店	**〒169-0075**	**新宿区高田馬場二丁目 14 番２号 新陽ビル 3F**	**TEL 03-3209-0631**	**FAX 03-3209-7798**
横浜営業所	〒231-0015	横浜市中区尾上町五丁目 77 番２号 馬車道ウエストビル 2F	TEL 045-661-1491	FAX 045-661-1494
千葉営業所	〒261-0004	千葉市美浜区高洲三丁目 14 番７号 多田屋ビル 2F	TEL 043-278-9191	FAX 043-278-8900
大宮営業所	〒330-0852	さいたま市大宮区大成町一丁目 101 番地 斉藤ビル 4F	TEL 048-668-0131	FAX 048-668-1905
新潟出張所	〒950-0891	新潟県新潟市東区上木戸一丁目 16 番９号	TEL 025-282-5591	
名古屋支店	**〒456-0054**	**名古屋市熱田区千年一丁目２番 70 号**	**TEL 052-661-5843**	**FAX 052-661-5842**
金沢営業所	〒920-0806	金沢市神宮寺一丁目５番 10 号	TEL 076-252-1942	FAX 076-251-4431
静岡営業所	〒422-8034	静岡市駿河区高松二丁目 16 番６号	TEL 054-237-7168	FAX 054-237-7626
長野出張所	〒381-0016	長野市大字南堀 633　プールドネージュ 101	TEL 026-254-5677	
大阪支店	**〒532-0032**	**大阪市淀川区三津屋北二丁目 22 番５号**	**TEL 06-6305-9052**	**FAX 06-6305-9061**
広島営業所	〒733-0012	広島市西区中広町二丁目 13 番 25 号	TEL 082-292-8289	FAX 082-294-6253
高松営業所	〒760-0026	高松市磨屋町４番地３	TEL 087-851-6664	FAX 087-822-6689
岡山営業所	〒703-8203	岡山市中区国府市場 66 番９	TEL 086-207-6828	FAX 086-207-6830
福岡支店	**〒815-0083**	**福岡市南区高宮五丁目３番 12 号 ニシコーリビング高宮５階**	**TEL 092-534-2050**	**FAX 092-534-2030**
鹿児島営業所	〒890-0066	鹿児島市真砂町 80 番７号　ステップビル 1F	TEL 099-254-7877	FAX 099-254-7828
宮崎出張所	〒880-0014	宮崎市鶴島三丁目 68 番地	TEL 0985-24-2279	FAX 0985-22-4676
沖縄出張所	〒890-0066	那覇市若狭三丁目 16 番８号	TEL 098-860-9792	

■取扱い店

指定製造事業者（自主検査）	水道メーター

VEGETABLE OIL INK

このカタログは植物油インキ・再生紙を使用しています。

当価格表の仕様は、2013 年６月現在のものです。

更新No. 3.2

WPJ-KAKAKU-060U